

# El Consell declara BIC l'església i el Convent de Sant Vicenç Ferrer

Es tracta d'un conjunt monumental de caràcter barroc

## Redacció

El Consell de Mallorca ha aprovat, aquesta setmana, per unanimitat la proposta de declaració de Bé d'Interès Cultural, amb categoria de monument, de l'església i el convent de Sant Vicenç Ferrer de Manacor, un espai singular del barroc mallorquí que suposa la construcció de caràcter monumental més important promoguda durant l'edat moderna al municipi.

Aquest conjunt monumental es troba situat a la plaça del Convent del poble, fou construït entre els segles XVI i XVII i s'adscriu estilísticament al Barroc. Actualment l'església té encara un ús religiós, mentre que les

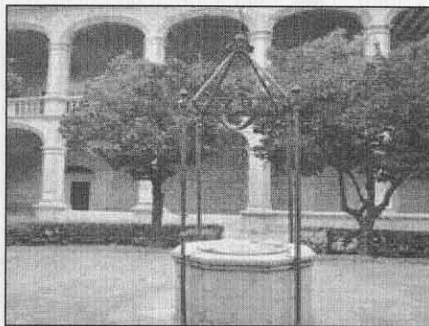

dependències conventuals tenen un ús administratiu. Tipològicament, segueix els trets bàsics dels temples conventuals de l'època. La planta, rectangular, es resol amb nau única, amb cinc capelles laterals entre contraforts per banda i capçalera absidal de perfil trapezoïdal i cor als peus. El Retaule major és la peça més destacable del

conjunt conservat a l'església. Està dedicat a Sant Vicenç Ferrer i s'adscriu plenament a l'estètica barroca. L'autoria, segons els experts, no resta del tot clara, ja n'hi ha que defensen que és obra de Joan Antoni Homs, que començà al 1665, i d'altres col·laboradors seus, com ara Bartomeu Domenge; i d'altres l'atribueixen a Antoni Ballester, deixeble de J. Blanquer. Tal com adverteix l'informe que avala la declaració, els ornaments i objectes litúrgics continguts a l'església i convent de Sant Vicenç Ferrer, juntament amb el propi immoble s'ha de contemplar com un conjunt indisoluble, de manera que aquests s'han d'integrar en aquesta declaració de Bé d'Interès Cultural.